

SCHOOLJAAR 2021 - 2022

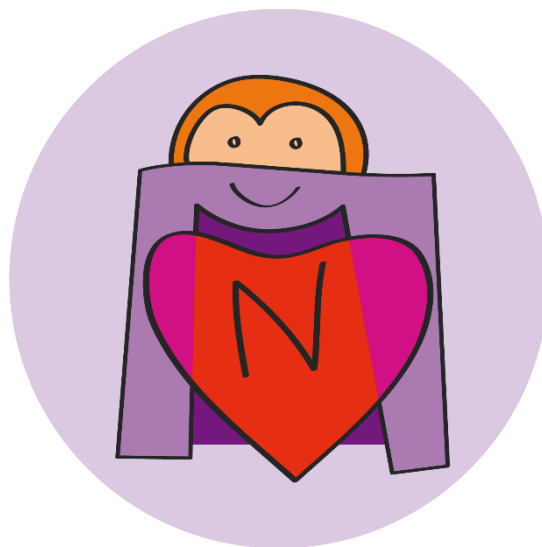

BASISSCHOOL NELLIE MELBA

Infobrochure

Basisschool Nellie Melba
Nellie Melbalaan 71
1070 Anderlecht
E-mail : secretariaat@nelliemelba.be
Website : www.nelliemelba.be

Beste ouders, kinderen, collegae,

Met een enorm gemotiveerd team staan we al weer klaar voor de 1^{ste} schooldag van het schooljaar 2021-2022. Na een deugdloze en verkwikkende vakantie staan we al weer paraat.

We beginnen met volle moed en enthousiasme aan het nieuwe schooljaar.

Respect en engagement zijn de drijfveren in onze school. Deze kernwaarden benadrukken waar onze school voor staat en wat wij waar wil maken in de dagelijkse praktijk.

Bij ons staat de leerling steeds centraal. Het ontwikkelen van de talenten dragen wij hoog in het vaandel. Samen met onze partners zullen we ons 100% inzetten om ook dit jaar jullie kinderen weer een aantal stappen verder te brengen in hun ontwikkeling.

Wij "STEM" MEN af op de toekomst!

Dit schooljaar willen we inzetten op het domein STEM (Science, Technology, Engineering and Mathematics) en sociale vaardigheden. Door allerlei acties willen we bij onze kinderen interesse opwekken voor STEM; dit kan hun helpen bij hun latere studiekeuze.

Basisschool Nellie Melba profileert zich als een brede school. Samen met verschillende partners slaan we de handen in elkaar om een gepast antwoord te vinden op maatschappelijke uitdagingen zoals sociale ongelijkheid, diversiteit en meertaligheid. Door kwaliteitsvol samenwerken kan een brede school bouwen aan een brede leer- en leefomgeving op maat van elk kind!

We rekenen dan ook verder op de steun en medewerking van alle ouders om deze vooropgestelde projecten zo goed mogelijk te kunnen realiseren. Tevens hopen we de goede ouderbetrokkenheid van de laatste jaren nog meer te laten evolueren naar ouderparticipatie. Ouders die mee denken en handelen in het belang van alle schoolkinderen is een enorm pluspunt.

Alle initiatieven vergen veel inzet en toewijding van ons personeel. We willen hen dan ook hartelijk danken voor de wijze waarop ze zich iedere dag weer met veel toewijding en gedrevenheid inzetten voor onze school, voor onze kinderen. We zijn fier om zo'n dynamisch team onder onze hoede te mogen hebben. Collega's, bedankt !

Ouders willen we bedanken voor het vertrouwen in onze school en hun interesse in en medewerking aan alle georganiseerde activiteiten. Wees gerust, we doen er alles aan om jullie vertrouwen te behouden en te bevestigen. Bedankt ouders !

Laten we samen verder werken, het goede behouden en de mindere kanten verbeteren, dan zullen we ook dit jaar samen een spetterend schooljaar beleven. Kinderen, ouders, we gaan ervoor !

Leef vandaag, droom over morgen, samen de toekomst tegemoet!

WIE BESTUURT ONZE SCHOOL ?

Sinds 1 januari 1989 behoort het onderwijs tot de bevoegdheid van de Vlaamse Gemeenschap. Vandaar dat de term Rijksonderwijs vervangen werd door GEMEENSCHAPSONDERWIJS en dat onze school nu Basisschool van het Gemeenschapsonderwijs (B S G O) wordt genoemd. Sinds het schooljaar 2008-2009 werd deze naam nogmaals gewijzigd. Vanaf dan spreken we over een basisschool van het “ GO!, Onderwijs van de Vlaamse Gemeenschap”.

Algemeen bestuur

Op 1 januari 2000 werden de scholengroepen gevormd. Alle Brusselse Nederlandstalige Gemeenschapsscholen behoren tot Scholengroep Brussel. De Algemeen Directeur is de Heer Jurgen Wayenberg. Meer informatie over bevoegdheden van de scholengroep vindt u in het schoolreglement.

Dagelijks bestuur

Is in handen van de directie en de schoolraad, als adviesorgaan. Zij staan in voor de schoolorganisatie, het aanwenden van het lestijdenpakket, het schoolwerkplan enz. Ook het financieel en materieel beleid van de school valt onder hun bevoegdheid. Ze spelen ook een belangrijke rol in het personeelsbeleid.

Het schoolteam

De directie en de leerkrachten leggen de pedagogische lijn van de school vast. Zij adviseren de schoolraad inzake het schoolreglement en het schoolwerkplan.

PERSONEELSLEDEN BS NELLIE MELBA

Directie Mylène Vandenabeele

Secretariaat Petra De Greef

ZORG-coördinator Mireille Barbieur – Lotte Jansen

Kleuterafdeling

K0: Sarah Beunnens

K1: Sandy Tack

K2: Julie Versichel

K3: Valerie Van Laer

Lagere afdeling

1^{ste} leerjaar: Vera Stevens

2^{de} leerjaar: Ann Van Der Weeën

3^{de} leerjaar: Shauny Say

4^{de} leerjaar: Melissa Caluwaerts

5^{de} leerjaar: Sofie Van Laethem

6^e leerjaar: Sofie Van den Eede

SES – leerkrachten

Estelle Buelens

Arti Van den Bremt

Liesbet De Peyper

Marisa van den Heuvel

Bruno Van Damme

Kinderverzorgster

Shana De Backer

Leerkracht LO

Bruno Van Damme

Leerkrachten levensbeschouwelijke vakken

Katholieke godsdienst: Anne-Leen Vandenhouten

Islam: Hafsa Marzok Primo

N.C. Zedenleer: Janis Lievens

Marieken Parmentier

Protestantse godsdienst: Kathleen Mathijs

Onderhoudspersoneel

Nathalie De Backer

Fedoua Essouni

Mohamed Kabba

Naschoolse opvang

Shana De Backer

Liselot Van Bellinghen

ONZE KLASSEN

Onze kleuterklassen zijn speels en gezellig ingericht. Elke leeftijd vraagt specifieke ontwikkelingskansen, daarom is elke klas ingericht volgens de leeftijd van de klasgroep. Elke kleuterklas heeft zijn eigenheid.

In de **onthaalklas** leeft Hugo de schildpad. Hier krijgen de kinderen de tijd om rustig uit hun 'schild' te komen.



In de **1^{ste} kleuterklas** verkennen we de wereld van Anna en haar vriendjes. Een nieuwsgierig meisje dat vast en zeker de hartjes van onze kinderen zal veroveren. Op een leuke speelse manier ontwikkelen de kinderen hun vaardigheden en hun sociale talenten.

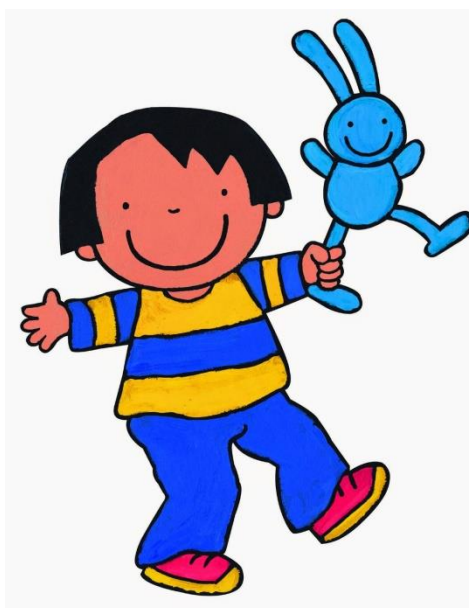

In de **2^{de} kleuterklas** woont **Rikki**, een fantasierijk konijn dat kinderen leert dat het niet erg is om anders te zijn!



In de **3^{de} kleuterklas** wonen **kikker en zijn vriendjes**. Kikker is een hoofdpersonage in de boekenserie van Max Velthuijs. Via de verhalen van kikker die vanuit een kinderblik naar dagdagelijkse gebeurtenissen kijkt, krijgen onze oudste kleuters inzicht in sociale processen en interactie. De grondhouding van de verhalen staat telkens in het teken van behulpzaamheid, verbazing over zaken die gebeuren en het meedoen met de avonturen die, kikker en zijn vriendjes beleeft. Via kikker ontwikkelen de kinderen niet enkel hun sociale vaardigheden maar krijgen zij de kans om al hun talenten te ontwikkelen.



Ook onze lagere klassen zijn smaakvol ingericht.

In het **1^{ste} leerjaar** staat **Robby** centraal. Samen met Robby verkennen de kinderen de leesmethode “Veilig leren lezen”. Kinderen moeten optimale kansen krijgen om te leren lezen. De methode “Veilig leren lezen” combineert het plezier van het samen lezen en bezig zijn met taal met de praktische uitvoerbaarheid van onderwijs op maat.

Voor wiskunde wordt er gewerkt met “Rekensprong plus” waar er heel veel aandacht gaat naar klassikale instructie als onmisbare schakel in het leerproces.

Natuureducatie komt ook heel veel aan bod. Kinderen krijgen heel veel de kans om te exploreren en te experimenteren in de vrije natuur.

Dank zij Robby wordt er ook aandacht geschonken aan kinderen die in armoede leven en wordt armoede bespreekbaar gemaakt. Het moraliserende vingertje en de clichés worden vermeden. Kinderen leren respectvol met elkaar om te gaan.



In het **2^{de} , 3^{de} ,4^{de} ,5^{de} en 6^e leerjaar** gebruiken we de taalmethode “**Taalkanjers**”. In de Taalkanjers gaan de leerlingen op een realistische manier met taal aan de slag. De methode motiveert de leerlingen met leuke instructiefilmpjes, remediëring en differentiatie. Een taalmethode voor alle leerlingen.

Het motiveert de leerlingen door originele taken en opdrachten. De methode kan geïntegreerd worden in alle domeinen. Ze biedt veel mogelijkheden tot hoekenwerk en contractwerk. Een taalmethode die op het lijf geschreven is van onze leerlingen.

Net zoals in het 1^{ste} leerjaar wordt er gewerkt met “**Rekensprong plus**”. Computers en tablets zijn niet meer weg te denken uit de leefwereld van de kinderen. Via rekensprong kunnen de leerlingen Bingelen, ze maken digitale wiskundeoefeningen die aansluiten bij de methode.

Weg met het krijtbord in onze lagere school ! Vanaf dit schooljaar werken wij in elke klas met een clever-touch: digitaal bord.

OUTDOOR LEARNING IN DE KLEUTERSCHOOL

Wekelijks gaan de peuters & kleuters van basisschool Nellie Melba op stap in de natuur. Het komt er op neer dat men het buiten gaan op zich gebruikt om aan een specifiek doel te werken : persoonlijke ontwikkeling, groepsdynamiek, gezondheid en natuureducatie.

De natuur, als een deel van de werkelijkheid, is de ideale plek om te experimenteren, te tellen, te meten, te sorteren, te leren met al je zintuigen.....hoofd, hart, handen. De verbeelding en de creativiteit van de kleuters worden aangesproken.

Daarnaast bevordert outdoor learning ook de motivatie van kinderen om te leren en blijkt het leerresultaat voor basisvakken zoals wiskunde, taal en wetenschappen beter te zijn.

Outdoor learning maakt het onderwijs geloofwaardig en de beste handleiding om kinderen over de wereld te leren is de werkelijkheid.

LICHAMELIJKE OPVOEDING

Voor **lichamelijke opvoeding** dragen de leerlingen

- Zwarte legging of short
- Oranje shirt van de school
- Witte sokken
- Turnpantoffels met elastiek

Voor **zwemmen** dragen de leerlingen

- Oranje badmuts van de school



Shirt en badmuts verkrijgbaar op het secretariaat voor **10,50 euro**

Organisatie zwemmen

1^e trimester: 5^e en 6^e leerjaar

2^e trimester: 3^e en 4^e leerjaar

3^e trimester: 1^{ste} en 2^{de} leerjaar

UURREGELING

Kleuter

07u30 - 08u30	betalende voorschoolse opvang
08u30 - 08u45	speeltijd
08u45 - 09u50	klasactiviteiten
09u50 - 10u20	speeltijd
10u20 - 11u55	klasactiviteiten
11u55 - 12u55	lunch + middagpauze
12u55 - 15u20	klasactiviteiten
15u35 - 18u00	betalende naschoolse opvang

Lager

07u30 - 08u45
08u30 - 08u45
08u45 - 10u25
10u25 - 10u55
10u55 - 12u35
12u35 - 13u35
13u35 - 15u20
15u35 - 18u00

ouders Aandacht!

RESPECTEER DE SCHOOLUREN EN BRENG UW KINDEREN OP TIJD NAAR SCHOOL !

Geef je kind alle kansen : breng je kind dagelijks op tijd naar school.

Tijdig naar school komen verhoogt de kansen op schoolse successen.

Laattijdig toekomen stoort de lesactiviteiten. De schooldeur gaat om 8u45 dicht !

PRIJZEN & GELDOPHALING

Prijzen warme maaltijden en dranken

Kleuters:	€ 3,30
Lagere:	€ 3,70
Personeel:	€ 4,20
Soep:	€ 0,65

Alle schooldagen zijn er warme maaltijden, behalve op woensdag.



Zwemmen

Inkom bad:	€ 1,35 (3 ^{de} leerjaar gaat gratis zwemmen)
Busvervoer:	€ 1,25

Voor – en naschoolse opvang

De voor- en naschoolse opvang (en de middagopvang) wordt georganiseerd door de VZW GIBBON(Oudstrijderslaan 200, 1140 Evere, 02 702 30 61). De opvangprijzen vindt u in een addendum bij het schoolreglement.

Volgende tarieven, bepaald door de Raad van Bestuur van vzw GIBBON, gelden voor het schooljaar 2021-2022

Ochtendopvang:	van 7.30u tot 8.30u:	€ 1,50 per week
Middagopvang:		€ 0,35 per dag
Avondopvang:	van 15.35u tot 18.00u:	€ 1,50 per uur
Woensdagnamiddag:	van 13.00u tot 18.00u:	€ 1,50 per uur

Om 18u00 gaat de schooldeur op slot. Wie laattijdig zijn/haar kind(eren) ophaalt betaalt een boete van €10 per beginnend kwartier, per gezin.

Betaalsysteem maaltijden

Op basis van de bestelde maaltijden wordt een factuur opgemaakt aan het begin van de maand. Bestelde maaltijden worden betaald, ook bij afwezigheden.

Deze factuur dient voor elke 10^{de} van de maand te worden vereffend op rekeningnummer IBAN BE95 7340 3510 9258 BIC KREDBEBB

Betaalsysteem opvang GIBBON

Op basis van de aanwezigheden wordt een factuur opgemaakt na afloop van iedere maand.

Deze factuur dient voor elke 20^{ste} van de maand te worden vereffend op rekeningnummer IBAN BE07 7340 3511 0066

Fiscale attesten

Voor alle opvangkosten zal de school u een fiscaal attest overhandigen

Extra - murosactiviteiten

Zoals elk schooljaar profiteren wij van het Brusselse aanbod door musea en tentoonstellingen te bezoeken, toneelvoorstellingen en muziekactiviteiten bij te wonen, enz. Basisschool Nellie Melba werkt ook samen met het Gemeenschapscentrum "De Rinck" in Anderlecht en met de Gemeentelijke Bibliotheek.

Scholen gebruiken vaak meer materialen en bieden meer activiteiten aan dan strikt noodzakelijk voor de eindtermen en ontwikkelingsdoelen. Het gaat om zaken die het leren boeiender maken.

Voor die uitgaven kan de school een bijdrage vragen aan de ouders. Deze bijdrage, de *scherpe maximumfactuur*, dient om activiteiten tijdens de schooltijd aan te bieden aan de kinderen: toneelbezoek, daguitstappen, zwemlessen (behalve 1 schooljaar lang gratis zwemmen), workshops,... Via de leerkracht van uw kind(eren) houdt u een overzicht van de activiteiten waarvoor de bijdrage gebruikt wordt.

De geïndexeerde bedragen voor deze *scherpe maximumfactuur* voor het schooljaar 2021-2022 bedragen:

kleuter: €45

lagere school: €90

Meerdaagse uitstappen tot einde lager onderwijs: €450

Om administratieve reden wensen wij deze bedragen te innen met een driemaandelijke factuur.

Wenst u toch de kosten anders te spreiden, bespreek dit gerust met de secretariaatsmedewerkster, met de directeur of met de oudervertegenwoordiger van de schoolraad.

Om ouders financieel te helpen, is er ook een schooltoelage.

Wij bieden u indien nodig graag verschillende alternatieven om de betaling te spreiden.

VAKANTIES EN VRIJE DAGEN

20 september 2021	Pedagogische studiedag (geen opvang)
8 oktober 2021	Facultatieve verlofdag (geen opvang)
1 november 2021 t.e.m. 5 november 2021	Herfstvakantie
11 november 2021	Wapenstilstand
8 december 2021	Facultatieve verlofdag (geen opvang)
27 december 2021 t.e.m. 5 januari 2022	Kerstvakantie
28 februari 2022 t.e.m. 24 februari 2022	Krokusvakantie
4 april 2022 t.e.m. 15 april 2022	Paasvakantie
25 mei 2022 t.e.m. 27 mei 2022	Vrije dag - Hemelvaart - brugdag
6 juni 2022	Pinkstermaandag



Het schooljaar eindigt op woensdag 30 juni 2022 om 12u. Die dag is er geen naschoolse opvang!

BELANGRIJKE DATA

Vrijdag 17 december 2021 (onder voorbehoud)

Winterwandeling - Wintervuur

Donderdag 28 oktober 2021 – donderdag 23 december 2021 - donderdag 31 maart 2022 - dinsdag 28 juni 2022

Oudercontact lagere school

Donderdag 23 december 2021 – donderdag 31 maart 2022

Oudercontact kleuters

Zaterdag 14 mei 2022

Schoolfeest